

**Obec Nezdřev , Nezdřev 9, okres
Plzeň –jih p. Kasejovice 335 44
IČO: 00574112 DIČ: CZ-00574112**



Oznámení

**Dle § 39 zákona č.128/2000 Sb o obcích
zveřejňujeme záměr obce :**

**Směnit pozemek č. parc.115/15 o výměře 21 m² a
pozemek č. parc.115/13 o výměře 45 m² ve vlastnictví
obce Nezdřev, Nezdřev 9, p. Kasejovice, za pozemek
1060/2 o výměře 79 m² ve vlastnictví Petra
Chaloupky, Nezdřev 52, p. Kasejovice 335 44.
Rozdíl výměry zaplatí nabyvatel 20 Kč za m² .**

V Nezdřevě 1. 2 2021.

Petr Chlanda starosta obce

Vyvěšeno 1.2.2021
Sejmuto 20.2.2021

OBEC NEZDŘEV
Nezdřev 9; p. Kasejovice
335 44
IČO: 00574112

VÝKAZ DOSAVADNÍHO A NOVÉHO STAVU ÚDAJŮ KATASTRU NEMOVITOSTÍ

Dosavadní stav				Nový stav											
Číslo pozemku číslem	Výměra parcely		Druh pozemku Způsob využití	Označení pozemku parc. číslem	Výměra parcely		Druh pozemku Způsob využití	Typ stavby Způsob využití	Způsob určení výměr	Porovnání se stavem evidence právních vztahů					
	ha	m ²			ha	m ²				Díl přechází z pozemku označeného v		Číslo listu vlastnictví	Výměra dílu		Označení dílu
										katastru nemovitostí	dřívější evidenci		ha	m ²	
5/6	4	06	orná půda	115/6	3	31	orná půda		0	115/6	1	3	31		
				115/13		45	orná půda		0	115/6	1		45		
				115/14		9	orná půda		0	115/6	1		9		
				115/15		21	orná půda		0	115/6	1		21		
	4	06			4	06									

Výkaz údajů o bonitovaných půdně ekologických jednotkách (BPEJ) k parcelám nového stavu

Parcelní číslo podle		Kód BPEJ	Vyměra		BPEJ na dílu parcely	Parcelní číslo podle		Kód BPEJ	Vyměra		BPEJ na dílu parcely
katastru emovitostí	zjednodušené evidence		ha	m ²		katastru nemovitostí	zjednodušené evidence		ha	m ²	
115/6		73204	2	23							
		72914	1	08							
115/13		73204		45							
115/14		73204		9							
115/15		73204		21							

Seznam souřadnic (S-JTSK)

Souřadnice pro zápis do KN

Číslo bodu Y X Kód kv. Poznámka

158-55	802811.99	1108756.72	8	dřevěný kolík
158-57	802811.85	1108750.89	8	dřevěný kolík
158-58	802811.23	1108762.65	8	geodetický hřeb
158-63	802800.46	1108767.16	8	plastový mezník
1	802789.01	1108768.65	3	sloupek plotu
2	802797.91	1108764.18	3	sloupek plotu
3	802802.72	1108762.88	3	sloupek plotu
4	802807.21	1108763.43	3	sloupek plotu
10	802810.08	1108756.80	3	roh zdi
14	802810.74	1108756.88	3	roh zdi
20	802810.39	1108757.93	3	roh zdi
31	802779.68	1108773.14	3	sloupek plotu
32	802809.79	1108757.65	3	roh zdi
33	802810.22	1108759.43	3	roh zdi
34	802810.49	1108761.48	3	roh zdi
39	802811.95	1108755.01	8	geodetický hřeb
40	802808.59	1108763.75	8	plastový mezník
41	802799.78	1108763.67	3	plastový mezník

GEOMETRICKÝ PLÁN

o

rozdělení pozemku

Geometrický plán ověřil úředně oprávněný zeměměřický inženýr:

Jméno, příjmení: Ing. Daniel Šedivý

Číslo položky seznamu úředně oprávněných zeměměřických inženýrů: 2824/2017

Dne: 7.12.2020 Číslo: 381/2020

Náležitostmi a přesností odpovídá právním předpisům.

Stejnopis ověřil úředně oprávněný zeměměřický inženýr:

Jméno, příjmení: Ing. Daniel Šedivý

Číslo položky seznamu úředně oprávněných zeměměřických inženýrů: 2824/2017

Dne: 14.12.2020 Číslo: 208/2020

Tento stejnopis odpovídá geometrickému plánu v elektronické podobě uloženému v dokumentaci katastrálního úřadu.

Katastrální úřad souhlasí s očíslováním parcel.

Ověření stejnopisu geometrického plánu v listinné podobě.

Elektronicky podepsal(a) Vladimír Karel
Datum: 2020.12.14 12:46:49 CET
Číslo řízení PGP 1336/2020
Místo: Katastrální úřad pro Plzeňský kraj, KP Plzeň-jih



Q
1252



Q
179/1

Λ
92/2

Q
760/4

760/3

158-57

115/8

158-55

115/6

848/3

177/2

115/14

158-58

40

115/15

41

115/13

158-63

111

Q
115/2

II
115/3

Q
115/4

123

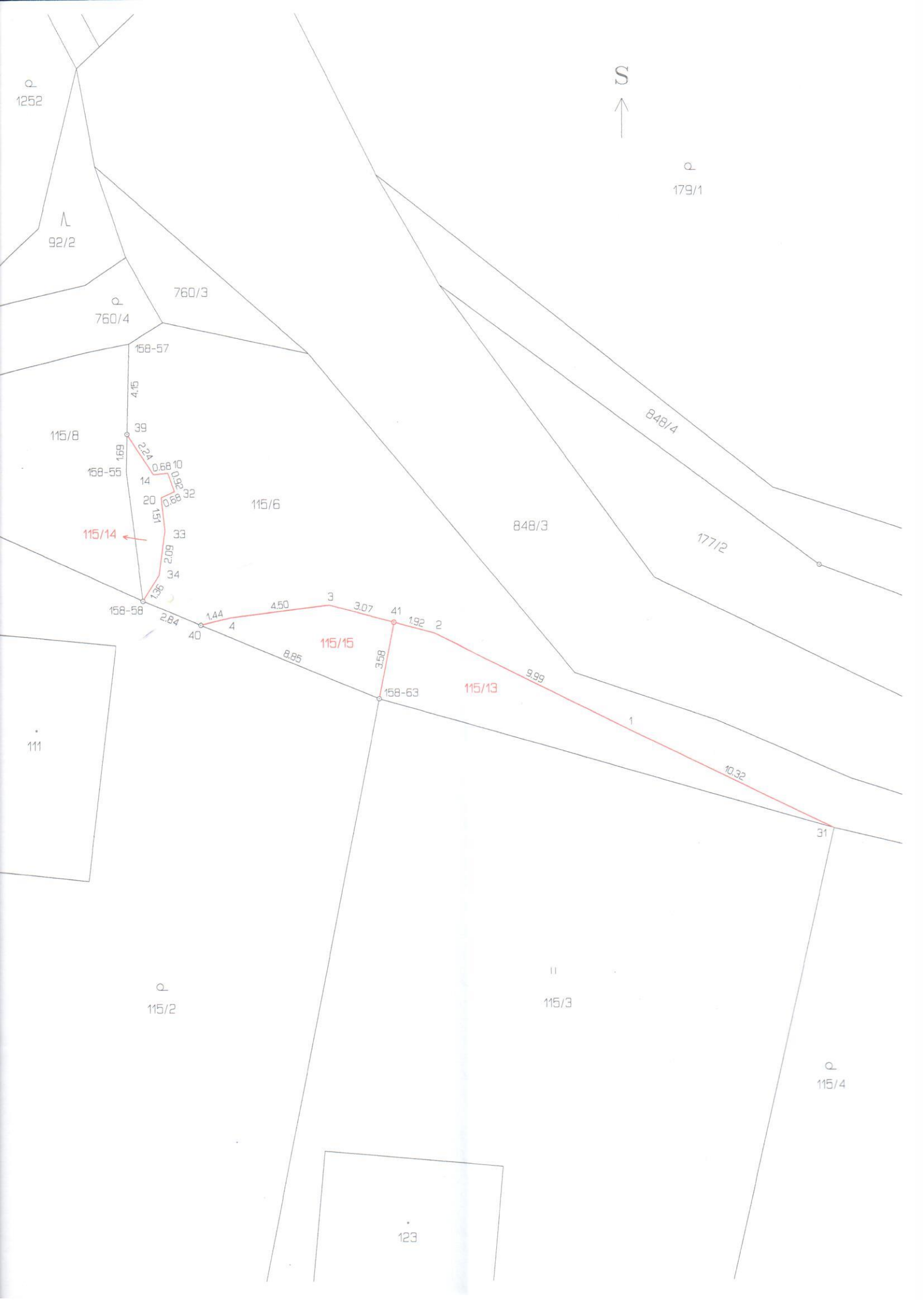

VÝKAZ DOSAVADNÍHO A NOVÉHO STAVU ÚDAJŮ KATASTRU NEMOVITOSTÍ

Dosavadní stav				Nový stav									
Výměra parcely		Druh pozemku	Označení pozemku parc. číslem	Výměra parcely		Druh pozemku	Typ stavby	Způsob určení výměry	Porovnání se stavem evidence právních vztahů				
ha	m ²	Způsob využití		ha	m ²	Způsob využití	Způsob využití		Díl přechází z pozemku označeného v katastru nemovitostí	Číslo listu vlastnictví	Výměra dílu		Označení dílu
											ha	m ²	
*10	8	27	vodní pl. zamokřená pl.	1060/1	6	49	vodní pl. zamokřená pl.	2	1060	97	6	49	
				1060/2	1	79	ostat. pl. jiná plocha	2	1060	97	1	79	
	8	27			8	28							

*1 m2 vznikly zaokrouhlením výměr (bod 14.6 přílohy katastrální vyhlášky) u dosavadní parcely č.1060

Seznam souřadnic (S-JTSK)

Souřadnice pro zápis do KN

Číslo bodu	Y	X	Kód kv.	Poznámka
------------	---	---	---------	----------

k.ú. Nezdrěv (704458)

139-1544	802135.91	1108031.77	3	dřevěný kolík
139-1545	802136.84	1108037.04	3	dřevěný kolík
147-636	802159.52	1108032.40	3	dřevěný kolík
147-637	802160.80	1108046.20	3	dřevěný kolík
11	802140.83	1108035.28	3	plastový mezník
12	802146.10	1108035.57	3	plastový mezník
14	802159.98	1108037.32	3	plastový mezník
24	802136.64	1108035.91	3	plastový mezník

GEOMETRICKÝ PLÁN

pozemku

GpŠ Ing. Daniel Šedivý
Za Kostelem 567
Nepomuk 335 01

177-287/2020

Plzeň-jih

Nezdrěv

Nepomuk 0-4/11 (DKM)

vlastníkům pozemků byla poskytnuta možnost v terénu s průběhem navrhovaných nových hranic označeny předepsaným způsobem: plastový mezník

Geometrický plán overil úředně oprávněný zeměměřický inženýr:

Jméno, příjmení: Ing. Daniel Šedivý
Číslo položky seznamu úředně oprávněných zeměměřických inženýrů: 2824/2017
Dne: 24.10.2020 Číslo: 322/2020
Náležitostmi a přesností odpovídá právním předpisům.

Katastrální úřad souhlasí s očíslováním parcel.

Elektronicky podepsal(a) Vladimír Karel
Datum: 2020.11.03 12:59:13 CET
Číslo řízení PGP 1148/2020
Místo: Katastrální úřad pro Plzeňský kraj, KP Plzeň-jih

Stejnopis overil úředně oprávněný zeměměřický inženýr:

Jméno, příjmení: Ing. Daniel Šedivý
Číslo položky seznamu úředně oprávněných zeměměřických inženýrů: 2824/2017
Dne: 3.11.2020 Číslo: 146/2020

Tento stejnopis odpovídá geometrickému plánu v elektronické podobě uloženému v dokumentaci katastrálního úřadu.

Overení stejnopisu geometrického plánu v listinné podobě.



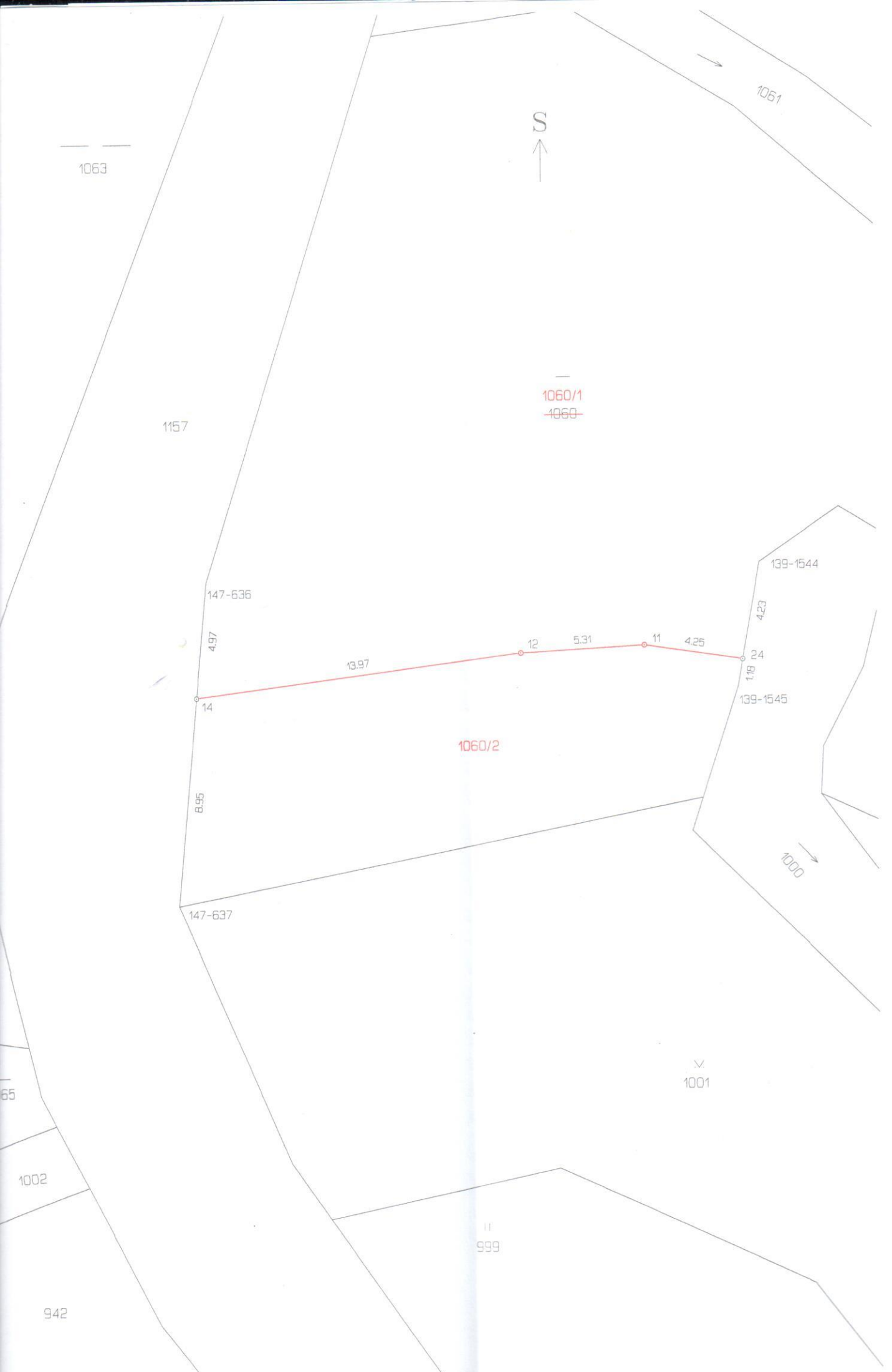

Označe pozemk parc. čís
1060

*1) Roz

GEO pro rozde
Vyhoto
Číslo p
Okres:
Obec:
Kat. d
Mapov
Dosavad seznamt ktere by